Alouette (Page 1)

Alouette, gentille Alouette
Alouette je te plumerai
Alouette, gentille Alouette
Alouette je te plumerai
Je te plumerai la tete
Je te plumerai la tete
Et la tte, et la tete
Alouette, Alouette
O-o-o-o-oh
Alouette, gentille Alouette
Alouette je te plumerai

Alouette, gentille Alouette
Alouette je te plumerai
Alouette, gentille Alouette
Alouette je te plumerai
Je te plumerai le nez
Je te plumerai le nez
Et le nez, et le nez
Alouette, Alouette
O-o-o-o-oh
Alouette, gentille Alouette
Alouette je te plumerai

Alouette, gentille Alouette
Alouette je te plumerai
Alouette, gentille Alouette
Alouette je te plumerai
Je te plumerai les yeux
Je te plumerai les yeux
Et les yeux, et les yeux
Alouette, Alouette
O-o-o-o-oh
Alouette, gentille Alouette
Alouette je te plumerai

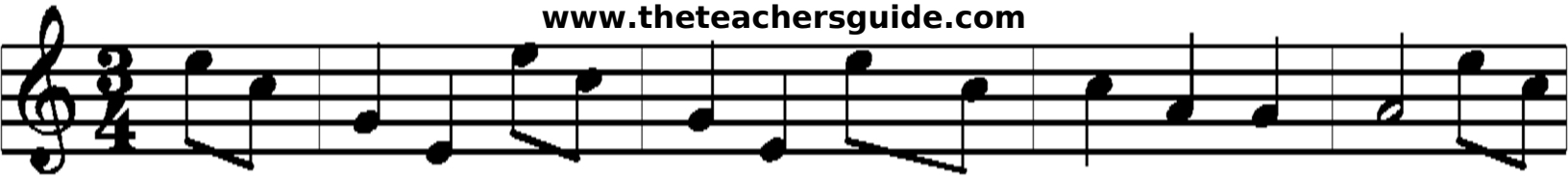

Alouette, gentille Alouette
Alouette je te plumerai
Alouette, gentille Alouette
Alouette je te plumerai
Je te plumerai le cou
Je te plumerai le cou
Et le cou, et le cou
Alouette, Alouette
O-o-o-o-oh
Alouette, gentille Alouette
Alouette je te plumerai

Alouette, gentille Alouette
Alouette je te plumerai
Alouette, gentille Alouette
Alouette je te plumerai
Je te plumerai les ailes
Je te plumerai les ailes
Et les ailes, et les ailes
Alouette, Alouette
O-o-o-o-oh
Alouette, gentille Alouette
Alouette je te plumerai

Alouette, gentille Alouette
Alouette je te plumerai
Alouette, gentille Alouette
Alouette je te plumerai
Je te plumerai le dos
Je te plumerai le dos
Et le dos, et le dos
Alouette, Alouette
O-o-o-o-oh
Alouette, gentille Alouette
Alouette je te plumerai

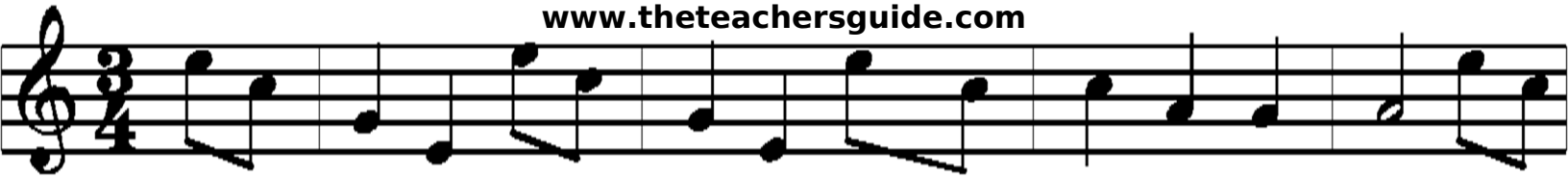

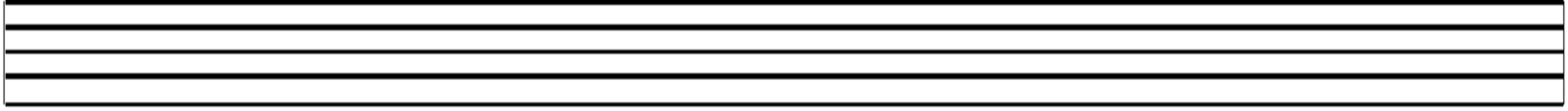

Alouette, gentille Alouette
Alouette je te plumerai
Alouette, gentille Alouette
Alouette je te plumerai
Je te plumerai les pattes
Je te plumerai les pattes
Et les pattes, et les pattes
Alouette, Alouette
O-o-o-o-oh
Alouette, gentille Alouette
Alouette je te plumerai
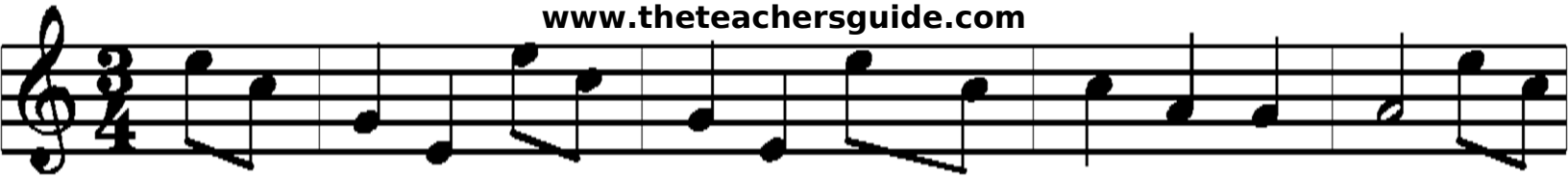
Alouette, gentille Alouette
Alouette je te plumerai
Alouette, gentille Alouette
Alouette je te plumerai
Je te plumerai la queue
Je te plumerai la queue
Et la queue, et la queue
Alouette, Alouette
O-o-o-o-oh
Alouette, gentille Alouette
Alouette je te plumerai